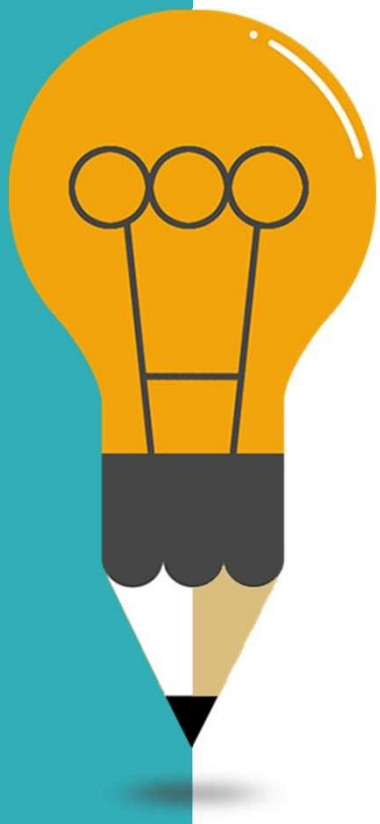

OPEN MINDS

Co-funded by the Erasmus+ Programme

Co-funded by the Erasmus+ Programme of the European Union

Учене през целия живот

Модул 4

SOSU Østjylland

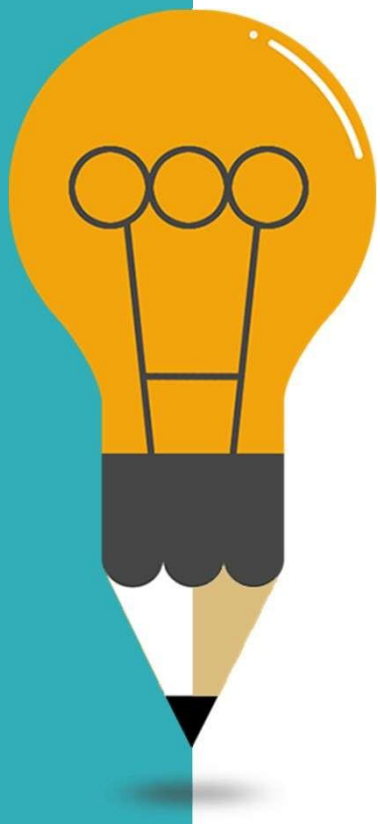

Съдържание

01 Какво представлява ученето през целия живот?

02 Защо е важно ученето през целия живот?

03 Отваря ли ученето през целия живот съзнанието?

OPEN MINDS

Co-funded by the Erasmus+ Programme of the European Union

Въведение



В един постоянно променящ се свят непрекъснатото учене (формално и неформално) е по-важно от всякога. Този модул има за цел да запознае накратко читателя с концепцията за учене през целия живот и нейното значение за запазване на отворените ни умове.

OPEN MINDS

Co-funded by the
Erasmus+ Programme
of the European Union



Какво

Учене през целия живот ли е?

Учене през целия живот

Определени от Европейския парламент

OPEN MINDS

Co-funded by the Erasmus+ Programme of the European Union

(червено. Учене през целия живот е...) всяко общо образование, професионално образование и обучение, неформално образование и самостоятелно учене през целия живот, което води до подобряване на знанията, уменията и компетентностите в лична, гражданска, социална и/или трудова перспектива, включително предоставяне на услуги по консултиране и ориентиране.



ДОКЛАД относно предложението за решение на Европейския парламент и на Съвета за създаване на интегрирана програма за действие в областта на ученето през целия живот | A6-0267/2005 | Европейски парламент (europa.eu)

Учене през целия живот

Според Европейската служба за парламентарни изследвания (EPRS)

OPEN MINDS

Co-funded by the Erasmus+ Programme of the European Union

Ученето не се ограничава до един-единствен, специфичен етап от живота - годините в училище, а се случва в различни контексти през целия живот.



Европейски парламент | Учене през целия живот (europa.eu)

Учене през целия живот през годините

Някои от приносите на концепцията "Учене през целия живот

1972

ЮНЕСКО
Да се научим да бъдем

1996

ОИСР
Учене през целия живот за всички

2000

Европейски съюз
Меморандум за учене през целия живот

2007

Европейски съюз
Стартиране на програмата за учене през целия живот

Сега

ЮНЕСКО
Възприемане на култура на учене през целия живот

Co-funded by the
Erasmus+ Programme
of the European Union



Защо

Има ли значение ученето през целия живот?

УЧЕНЕ ПРЕЗ ЦЕЛИЯ ЖИВОТ

Целта на института тогава е била да подобри отношенията между хората и народите чрез международно разбирателство.

С течение на годините целта на института се измества, за да се съсредоточи повече върху образованието, а през 1972 г. е публикуван ключовият доклад "Обучение за всички". Някои от основните моменти са представени на следващия слайд.

Въпреки че от публикуването на книгата са изминали повече от 40 години, много от основните моменти са актуални и днес.

Продължаваме да живеем в свят, в който кризите, неравенството и нехуманните действия са ежедневие.



- Сегашното състояние на света може да доведе до **разделение,**
- Човешките същества трябва да могат да осъзнаят глобалните последици от индивидуалното си поведение, да разберат как да определят приоритетите си и да поемат своя дял от общата отговорност за съдбата на човечеството.
- За да могат хората да използват своята интелигентност, за да постигнат промяна, те трябва да познават себе си, своите цели и силните си страни.
- Те могат да придобият **необходимата психологическа увереност** само **чрез образование**. Образованието трябва да бъде лесно достъпно за всички.
- **Целта на образованието е да даде възможност на хората да бъдат себе си.**
- Насърчаване на желанието на младите хора и възрастните да учат и да развиват уменията си през целия си живот.

ЮНЕСКО

Да се научим да бъдем: светът на образованието днес и утре - Дигитална библиотека на ЮНЕСКО

OPEN MINDS

Co-funded by the Erasmus+ Programme of the European Union

Учене през целия живот

Определени от Европейския парламент

OPEN MINDS

Co-funded by the Erasmus+ Programme of the European Union

Заключенията на Европейския съвет от Лисабон потвърждават, че преходът към учене през целия живот трябва да съпътства успешния преход към икономика и общество, основани на знанието... (бел. ред. Ученето през целия живот е...) нещо много повече от икономика. Ученето през целия живот също така насърчава целите и амбициите на европейските държави да станат ***по- приобщаващи, толерантни*** *и демократични, обещавайки Европа, в която гражданите имат възможност и способност да реализират амбициите си и да участват в изграждането на по-добро общество.*



Меморандум за ученето през целия живот (unesco.org)

Учене през целия живот

В меморандума се подчертава икономическата, социалната и демократичната стойност на ученето през целия живот.

Ученето през целия живот носи много ползи както за отделния човек, така и за обществото. Някои от тези ползи са изброени в следващия слайд.



Учене през целия живот

Ползи от ученето през целия живот

Co-funded by the Erasmus+ Programme of the European Union



Образованието намалява неравенството и ви помага да останете свързани

Усвояването на нови умения подобрява възможностите ви за работа / мобилността на работното място

Ученето през целия живот може да помогне на мозъка ви да остане здрав

Ученето през целия живот може да ви помогне да се реализирате

Ученето през целия живот отваря умовете

Co-funded by the
Erasmus+ Programme
of the European Union



Отворени умове

Отваря ли ученето през целия живот съзнанието?

Отваря ли ученето през целия живот съзнанието?

Краткият отговор е ДА! Многобройни проучвания показват, че въпреки че обучението на възрастни е с по-малък ефект от обучението в училище, то е доказано полезно за общностите и обществото, както и за отделните хора.

Наред с много други неща, участието в образованието за възрастни допринася за положителни промени в поведението и нагласите.



Отваряне на умовете

Ученето през целия живот оказва влияние върху поведението и отн

Co-funded by the Erasmus+ Programme of the European Union

Изследванията показват:

- Образованието за възрастни **повишава расовата толерантност**. Изглежда, че то не променя нагласите на хората с крайни расистки възгледи, но изглежда, че предотвратява възприемането на такива крайни нагласи.
- Хората, участващи в образованието за възрастни, са по-малко склонни да бъдат недоволни на средна възраст, по-оптимистично настроени, по-рядко ползват здравни услуги и по-често гласуват.
- Обучението може да насърчи общественото сближаване и да укрепи гражданските ценности на **толерантност, разбиране и уважение**.
- На **общностно ниво** образованието води до сближаване на общността, ниски нива на престъпност и антисоциално поведение и високо ниво на доверие.

Отваряне на умовете

Ученето през целия живот оказва влияние върху поведението и отн

Co-funded by the
Erasmus+ Programme
of the European Union

Да обобщим:

Ученето през целия живот има много ползи както за отделния човек, така и за обществото.

Освен че носи ползи за обществото от икономическа гледна точка, ученето през целия живот допринася и за насърчаване на толерантността и равенството между хората.

Тя създава личности, които изказват мнението си в демократичните процеси и които активно избират какво искат за бъдещето - за себе си и за обществото.

Като променя положително нагласите и поведението на хората, образованието може да направи обществото ни по-толерантно и по-приемливо за всички нас.

Ако искате да научите повече:

Да се научим да бъдем: светът на образованието днес и утре - Дигитална библиотека на ЮНЕСКО

Меморандум за ученето през целия живот (unesco.org)

Възприемане на култура на учене през целия живот | UIL (unesco.org)

(PDF) Социални и лични ползи от ученето: обобщение на основните резултати от изследванията (researchgate.net)



OPEN MINDS

Co-funded by the
Erasmus+ Programme
of the European Union



Благодаря ви