OPEN MINDS
Co-funded by the
Erasmus+ Programme
of the European Union

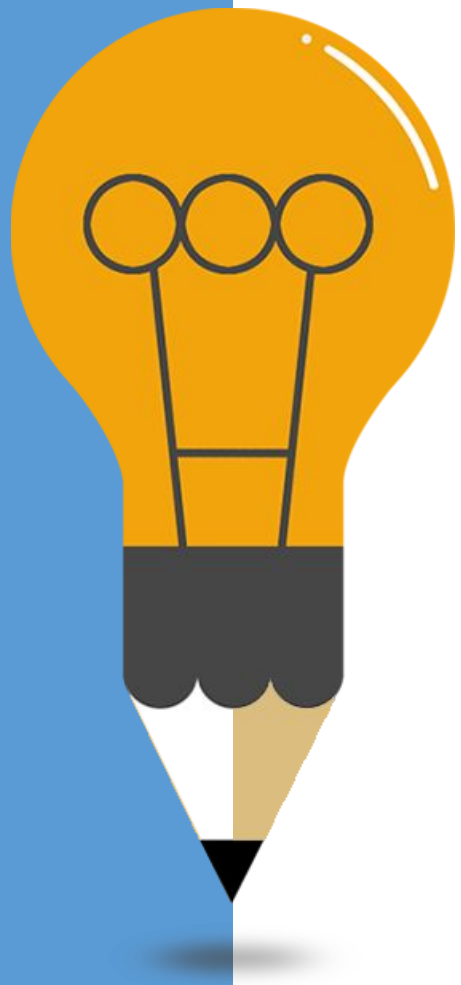

Гъвкавост при приемане промени

MUNDUS
BULGARIA

Съдържание

OPEN MINDS
Co-funded by the Erasmus+ Programme of the European Union

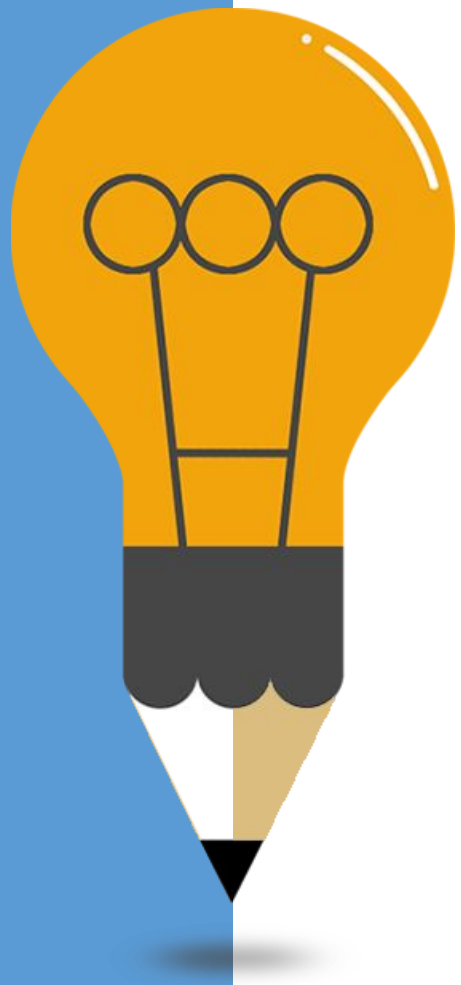

01 Гъвкавост при приемане на промени

02 Развиване на гъвкаво отношение

03 Как се приема промяна

Co-funded by the
Erasmus+ Programme
of the European Union



Гъвкавост при приемане на промени

OPEN MINDS
Co-funded by the Erasmus+ Programme of the European Union

Гъвкавостта при приемане на промените е ценно умение, което може да бъде от голяма полза за хората както в личния, така и в професионалния живот. Отнася се до **способността за адаптиране и приспособяване към нови обстоятелства или ситуации, особено когато те са неочаквани или различни от предишното очаквано или планирано.**



Развитието на гъвкавост при приемане на промените подобрява личния и професионален растеж, повишава устойчивостта и изгражда по-положителни и пълноценни взаимоотношения.

01

Гъвкавостта помага на хората да бъдат по-устойчиви и по-способни да се справят с предизвикателствата и препятствията .

Когато са изправени пред промени, тези, които са гъвкави, са по-склонни бързо да намерят нови решения и възможности, вместо да бъдат претоварени или заседнали в стари начини на мислене или поведение.

02

Гъвкавостта също така позволява на хората да бъдат по-отворени и възприемчиви към идеи и перспективи.

Като са отворени за промяна, хората също могат да бъдат по-креативни и иновативни в мисленето си, което може да доведе до нови възможности и напредък.

03

F гъвкавостта може да помогне за подобряване на взаимоотношенията и съ трудничеството с другите .

…Будете готови да правите компромиси и да се адаптирате към нуждите и предпочитанията на другите .

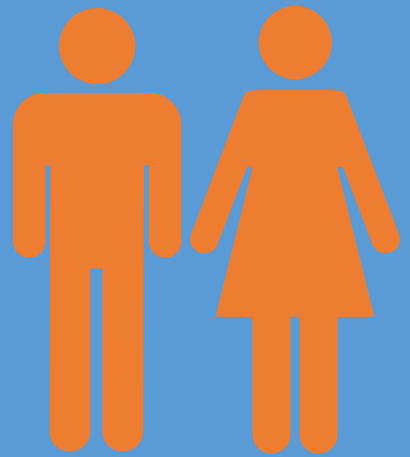

Co-funded by the
Erasmus+ Programme
of the European Union

01

Гъвкавостта помага на хората да бъдат по-устойчиви и по-способни да се справят с предизвикателствата и препятствията .

Когато са изправени пред промени, тези, които са гъвкави, са по-склонни бързо да намерят нови решения и възможности, вместо да бъдат претоварени или заседнали в стари начини на мислене или поведение.

02

Гъвкавостта също така позволява на хората да бъдат по-отворени и възприемчиви към идеи и перспективи.

Като са отворени за промяна, хората също могат да бъдат по-креативни и иновативни в мисленето си, което може да доведе до нови възможности и напредък.

03

F гъвкавостта може да помогне за подобряване на взаимоотношенията и съ трудничеството с другите .

…Будете готови да правите компромиси и да се адаптирате към нуждите и предпочитанията на другите .

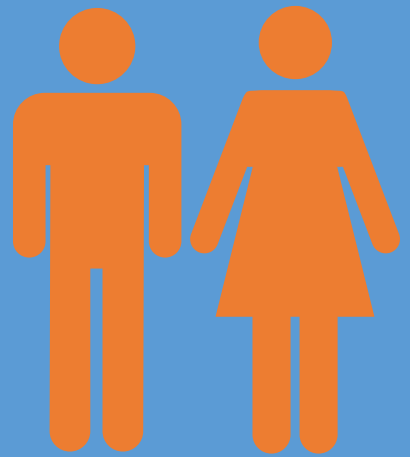

Развиването на гъвкаво отношение към промените изисква комбинация от умения, нагласи и поведение.

Ето някои ключови умения, които могат да ви помогнат да станете по-гъвкави:

Co-funded by the Erasmus+ Programme of the European Union



Отворено съзнание

Отвореността към нови идеи, перспективи и начини за правене на нещата е от решаващо значение за развитието на гъвкаво отношение към промените. Това означава да сте готови да слушате другите, да обмисляте различни варианти и да мислите креативно.

Co-funded by the
Erasmus+ Programme
of the European Union



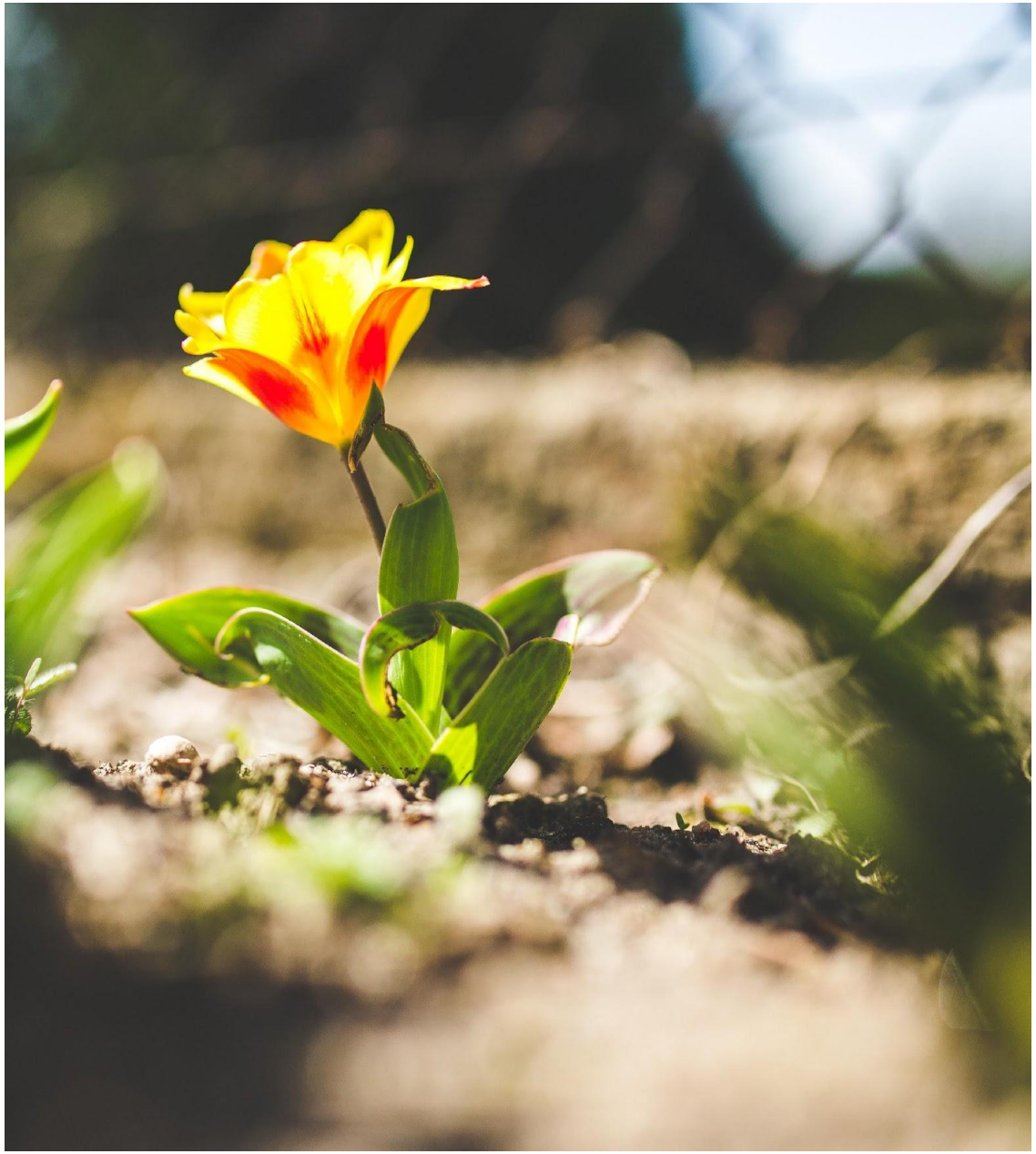

Адаптивност

Гъвкавостта изисква и адаптивност – способност за приспособяване към нови ситуации и обстоятелства. Това означава да можете бързо да оцените ситуацията, да идентифицирате потенциални решения и да направите промени, ако е необходимо.

Co-funded by the Erasmus+ Programme of the European Union

OPEN MINDS

Устойчивост

Да имаш устойчивост означава да можеш да се възстановяваш от неуспехи и предизвикателства. Това изисква положително отношение, способност да запазите спокойствие под натиск и желание да се поучите от грешките и провалите.

Co-funded by the
Erasmus+ Programme
of the European Union



chast 1 - PowerPoint (Product Activation Failed)

1111 - PowerPoint (Product Activation Failed)

HOME INSERT DESIGN TRANSITIONS ANIMATIONS SLIDE SHOW REVIEW VIEW

Cut
Copy
Format Painter
Clipboard

New Slide
Layout
Reset
Section
Slides

Font

Text Direction
Align Text
Convert to SmartArt
Paragraph

Arrange
Quick Styles
Shape Fill
Shape Outline
Shape Effects
Drawing

Find
Replace
Select
Editing







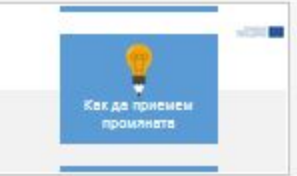





OPEN MINDS

Разрешаване на проблем

Да бъдеш добър в решаването на проблеми е от съществено значение за развитието на гъвкавост. Това означава да можете да анализирате ситуация, да идентифицирате първопричината за проблема и да намерите ефективни решения.

Co-funded by the Erasmus+ Programme of the European Union

Click to add notes



Управление на времето

Възможността да управлявате времето си ефективно може да ви помогне да се адаптирате по-лесно към промените. Това означава да приоритизирате задачите, да си поставяте реалистични цели и да сте гъвкави с графика си, когато възникнат неочаквани промени.

Co-funded by the Erasmus+ Programme of the European Union

OPEN MINDS

Комуникация

Ефективната комуникация е от решаващо значение за изграждането на положителни взаимоотношения и сътрудничеството с другите. Това означава да можете да се изразявате ясно, да слушате активно другите и да работите заедно, за да намерите общ език.

Co-funded by the
Erasmus+ Programme
of the European Union



Co-funded by the
Erasmus+ Programme
of the European Union



Как да приемем промяната

Признайте чувствата си

Признайте, че е естествено да изпитвате набор от емоции, когато се сблъскате с промяна, като страх, тъга или безпокойство. Позволете си да почувствате тези емоции и да ги обработите, вместо да ги отблъсквате.

Фокусирайте се върху положителното

Потърсете потенциалните ползи от промяната, като нови възможности или личен растеж. Като се съсредоточите върху положителните аспекти, можете да промените мисленето си към по-оптимистична перспектива.

Co-funded by the Erasmus+ Programme of the European Union

OPEN MINDS

Приемането на промяна може да бъде предизвикателство, особено когато е неочаквана или идва с нея несигурност.

Ето обаче някои съвети, които могат да ви помогнат да приемете промяната.

Правете малки стъпки



Вместо да се опитвате да се справите с всичко наведнъж, разделете промяната на по-малки, по-управляеми стъпки. Това може да ви помогне да се чувствате по-контролирани и да намали чувството на претоварване.

Научете колкото можете повече



Обучете се за промяната и какво включва тя. Колкото повече знаете за ситуацията, толкова по-добре ще бъдете подготвени да се справите с нея.

Co-funded by the Erasmus+ Programme of the European Union

OPEN MINDS

Приемането на промяна може да бъде предизвикателство, особено когато е неочаквана или идва с нея несигурност.

Ето обаче някои съвети, които могат да ви помогнат да приемете промяната.

Потърсете подкрепа

Говорете с приятели, семейство или професионалист, ако ви е трудно да приемете промяната. Споделянето на чувствата ви с другите може да ви помогне да се почувствате по-малко сами и по-подкрепени.



Практикувайте внимателност

Техниките за внимателност, като медитация или дълбоко дишане, могат да ви помогнат да останете присъстващи и фокусирани върху момента, вместо да се увличате в притеснения или страхове за бъдещето.

Co-funded by the Erasmus+ Programme of the European Union

OPEN MINDS

Приемането на промяна може да бъде предизвикателство, особено когато е неочаквана или идва с нея несигурност.

Ето обаче някои съвети, които могат да ви помогнат да приемете промяната.

OPEN MINDS
Co-funded by the
Erasmus+ Programme
of the European Union

Не забравяйте, че промяната е естествена част от живота и **да се научите да я приемате може да бъде ценно умение, което може да ви помогне да растете и да процъфтявате по нови и неочаквани начини** . Като практикувате тези съвети и техники, можете да развиете по-гъвкаво и устойчиво мислене към промяна.

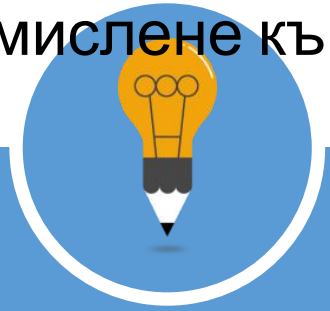

Препратки

MindTools - „Адаптиране към промяна: защо има значение и как да го направим“
https://www.mindtools.com/pages/article/adapting-to-change.htm

Forbes – „Защо да си адаптивен е ключът към успеха в кариерата“
https://www.forbes.com/sites/ashleystahl/2021/03/10/why-being-adaptable-is-key-to-career-success/?sh =3cfab4221dd3

OPEN MINDS

Co-funded by the
Erasmus+ Programme
of the European Union