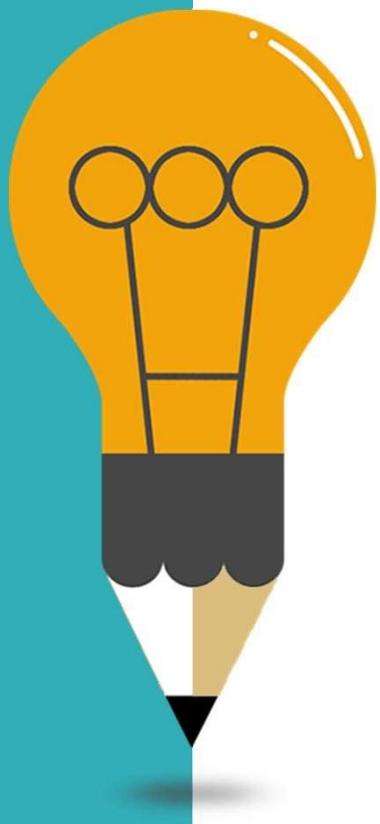

OPEN MINDS

Co-funded by the
Erasmus+ Programme
of the European Union

РАЗПОЗНАВАНЕ НА СОЦИАЛНО-КОГНИТИВНИТЕ КОНСТРУКЦИИ, КОИТО ПОЗВОЛЯВАТ ИЛИ ОГРАНИЧАВАТ ЧОВЕШКОТО ПОВЕДЕНИЕ

Модул 6

STANDOutEdu

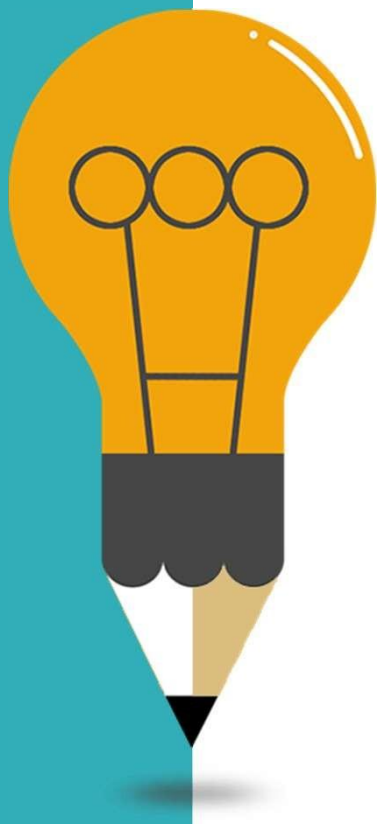

Съдържание

01 Въведение

02 Социално-когнитивни конструкции, които позволяват или ограничават човешкото поведение

03 Парадигма: Пол, религия, политика, хулиганство

04 Заключение

OPEN MINDS

Co-funded by the Erasmus+ Programme of the European Union

Въведение

Защо е важно да се изследва връзката между човешкото поведение и социално-когнитивните конструкти?

OPEN MINDS
Co-funded by the Erasmus+ Programme of the European Union

Много социално-когнитивни фактори, като убеждения, нагласи, ценности, норми, социална идентичност, самооценка, емоции и мотивация, оказват влияние върху човешкото поведение. В зависимост от обстоятелствата и контекста, в който се използват, тези конструкти могат да подкрепят или да попречат на човешката дейност.



Социално-когнитивни конструкции, които позволяват или ограничават човешкото поведение

Примери

OPEN MINDS
Co-funded by the Erasmus+ Programme of the European Union

01

Вярвания

Умствените образи, които хората имат за света, себе си и другите хора.

02

отношение

Цялостна оценка на дадено нещо, човек или концепция от страна на дадено лице

03

Стойности

ръководните принципи или очакванията на човека към самия него

04

норми

негласните насоки и стандарти на поведение, които се прилагат за определена група или общество.

Социално-когнитивни конструкции, които позволяват или граничават човешкото поведение

OPEN MINDS
Co-funded by the Erasmus+ Programme of the European Union

Примери

05 **социална идентичност**

Чувството за принадлежност към определена социална група, като например националност, етническа принадлежност или пол.

06 **самооценка**

Самовъзприемането на човека, което включва неговите убеждения, ценности и способности.

07 **мотивация**

емоционалните състояния, които човек изпитва, като щастие, гняв, страх и тъга.

08 **емоции**

Интересите и амбициите на дадено лице, които могат да бъдат вътрешни или външни.

Парадигма: Пол, религия, политика, хулиганство



Co-funded by the
Erasmus+ Programme
of the European Union



Парадигми

Кипърски казус

Co-funded by the
Erasmus+ Programme
of the European Union

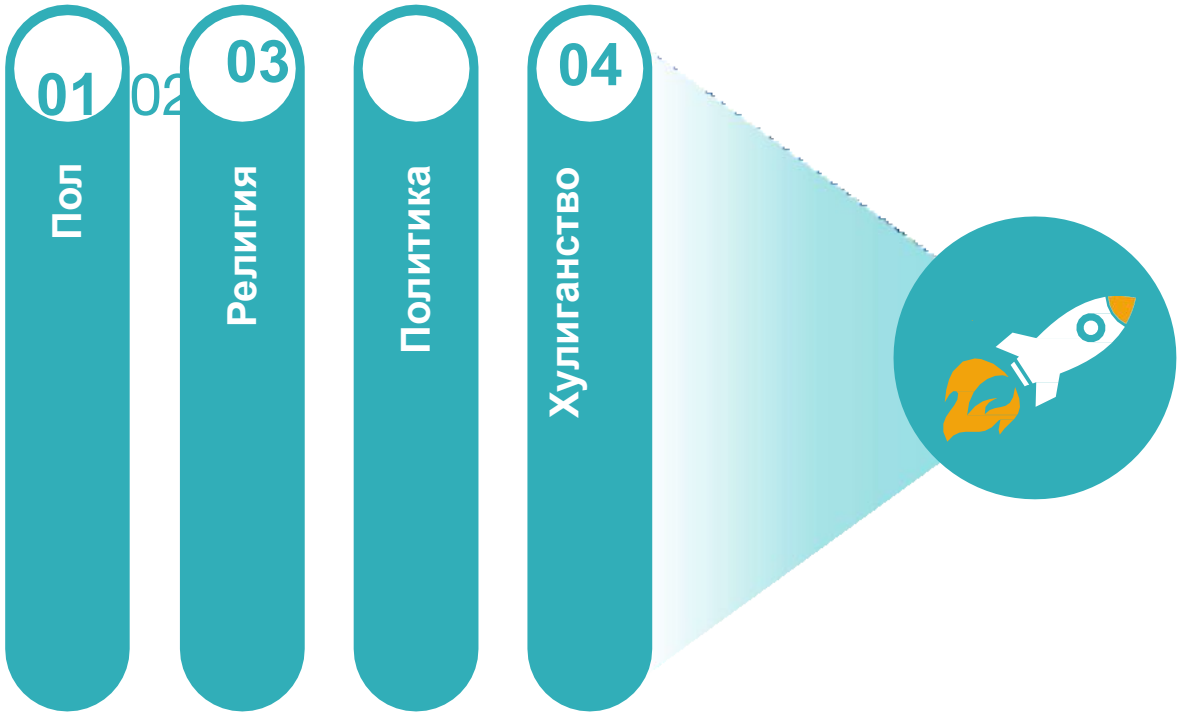

социално-когнитивни представи за пола

-Традиционни роли на половете

-Стереотипи и предразсъдъци

-Насилие, основано на пола

-Пол и образование

-Пол и политика



Пол

Ключово социално-когнитивно измерение, което оказва съществено влияние върху поведението в Кипър, е полът. В Кипър има редица проблеми, с които жените трябва да се справят поради неравенството между половете, като например неравностойни доходи, малко перспективи за работа и липса на представителство в политиката и при вземането на решения. Въпреки усилията за разрешаването им, много жени в страната все още са изправени пред сериозни предизвикателства поради тези проблеми.

OPEN MINDS

Co-funded by the Erasmus+ Programme of the European Union

социално-когнитивни концепции за религията

-Колективна религиозна идентичност
-Религиозна идентичност

-Религиозни вярвания

-Религиозни ритуали и церемонии

-Религиозна социализация



Религия

Кипърските гърци и кипърските турци живеят до голяма степен различно, тъй като Кипър е разделен по етнически признак. Съществуват значителни различия и по отношение на религията, като мнозинството кипърски турци са мюсюлмани сунити, а мнозинството кипърски гърци са православни християни. Освен че влияят на възможностите за икономически и образователен растеж, тези неравенства могат да окажат влияние и върху социалните и политическите взаимодействия.

OPEN MINDS
Co-funded by the Erasmus+ Programme of the European Union

социално-когнитивни концепции за политиката

-Национална идентичност

-Етнически стереотипи

-Ролите на половете



Политика

Концепцията за социокогнитивната политика описва взаимодействието между политическите и социалните обстоятелства на хората и техните идеи, нагласи и ценности.

OPEN MINDS

Co-funded by the Erasmus+ Programme of the European Union

социално-когнитивни концепции за хулиганството

-Екип и идеология

-Насилието като начин на изразяване

-Необходимост да се защити екипът



Хулиганство

Футболните клубове за забавление са социални срещи, на които се играе и гледа футбол с удоволствие. Тези клубове са често срещано място за социални срещи в Кипър и често са свързани със силни чувства и пламенна фенщина.

OPEN MINDS

Co-funded by the Erasmus+ Programme of the European Union

Co-funded by the
Erasmus+ Programme
of the European Union

Заключение

Важна променлива, която може да насърчи или ограничи поведението в Европа, е икономическото положение. Разликата в благосъстоянието на най-богатите и най-бедните групи в обществото е значителна, а хората с по-малко пари могат да имат по-малък достъп до възможности и ресурси. Това може да повлияе на всички аспекти - от перспективите за кариера до достъпа до здравеопазване и образование.

OPEN MINDS

Co-funded by the
Erasmus+ Programme
of the European Union



Благодаря ви