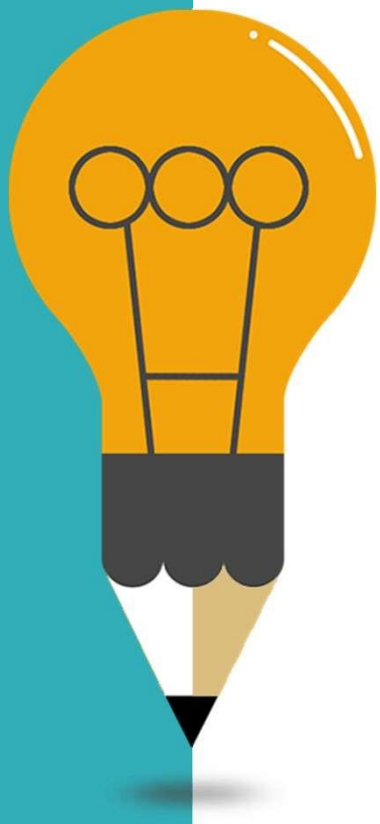

Социално-екологична устойчивост Модул 1

OPEN MINDS

Co-funded by the Erasmus+ Programme of the European Union

Innovation Hive

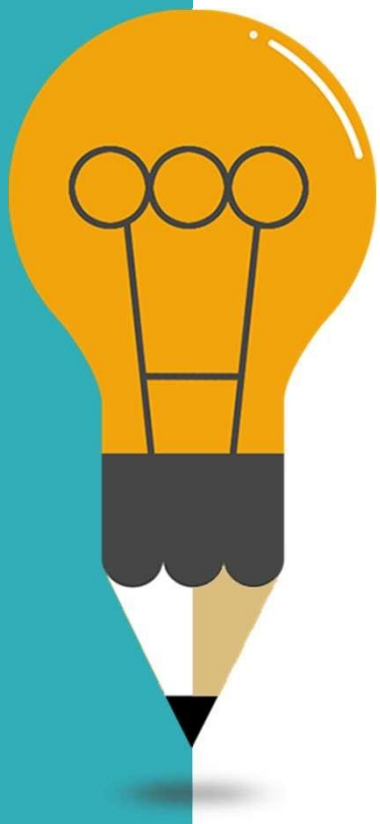

Съдържание

OPEN MINDS
Co-funded by the Erasmus+ Programme of the European Union

01 Въведение

02 Какво е социално-екологична устойчивост?

03 Влияние на радикализацията върху социално-екологичната устойчивост

04 Съвместното съществуване на радикализация и социално-екологична устойчивост в едно общество

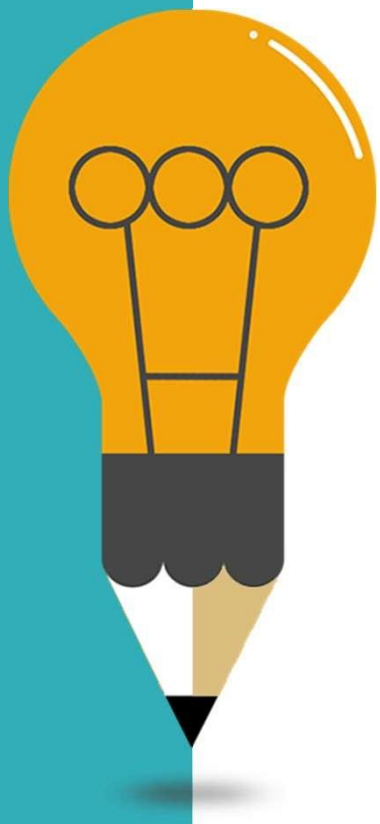

Съдържание

05 Социално-екологична устойчивост борби **Радикализация**

06 Ползи от социално-екологично устойчиво общество

07 Умения за укрепване на социално-екологичната устойчивост

08 Библиография

OPEN MINDS

Co-funded by the Erasmus+ Programme of the European Union

1.
Въведение

В контекста на поляризацията в обществото социално-екологичната устойчивост е от решаващо значение, тъй като помага за предотвратяване на по-нататъшната ескалация на конфликтите, за намаляване на уязвимостта и за насърчаване на социалното сближаване.

Поляризацията в обществото може да се прояви по различни начини, например като политическо, икономическо, културно или социално разделение. Тя може да бъде причинена от редица фактори, включително неравенство, дискриминация, политическа поляризация и влошаване на състоянието на околната среда.

Поляризацията може да доведе до социална фрагментация, срив на доверието и конфликти, които могат да имат значително отрицателно въздействие върху благосъстоянието на хората и общностите. Социално-екологичната устойчивост може да спомогне за смекчаване на отрицателните въздействия на поляризацията по няколко начина.

OPEN MINDS

Co-funded by the
Erasmus+ Programme
of the European Union

OPEN MINDS
Co-funded by the
Erasmus+ Programme
of the European Union



Социално-екологична устойчивост

2. Какво е социално-екологична устойчивост?

Co-funded by the Erasmus+ Programme of the European Union

> Социално-екологичната устойчивост се отнася до капацитета на дадена система, независимо дали става въпрос за общност, регион или екосистема, да издържа и да се възстановява от смущения, като например промени в околната среда или социални и икономически сътресения, като същевременно запазва основните си функции и идентичност.



2. Какво е социално-екологична устойчивост?

OPEN MINDS

Co-funded by the Erasmus+ Programme of the European Union

Устойчивостта е динамична и многоизмерна концепция, която включва различни аспекти на социалните, екологичните и икономическите системи, като например разнообразие, резервираност, адаптивност и учене. Устойчива социално-екологична система е тази, която може да абсорбира, да се адаптира и да се трансформира в отговор на промени и смущения, като същевременно запазва основните си функции и ценности.



3. Влияние на радикализацията върху социално-екологичната устойчивост

OPEN MINDS
Co-funded by the Erasmus+ Programme of the European Union



Как радикализацията влияе на социално-екологичната устойчивост

Подкопаване на социалното сближаване
Радикализацията води до разделение в обществото, като подкопава социалното сближаване и доверието между различните групи и води до срив в комуникацията и сътрудничеството.

Насилие и конфликти
Радикализацията води до насилствено или екстремистко поведение, което може да представлява заплаха за обществената безопасност и сигурност. Радикализирани лица или групи могат да участват в терористични дейности и престъпления от омраза.

Маргинализация и изключване
Радикализацията води до маргинализиране и изключване на определени лица или групи, особено на тези, които имат

3. Влияние на радикализацията върху социално-екологичната устойчивост

Co-funded by the Erasmus+ Programme of the European Union



Как радикализацията влияе на социално-екологичната устойчивост

Намалена устойчивост

Радикализацията намалява устойчивостта на индивидите и общностите, като затруднява приемането на социални промени.

Потискане на иновациите и творчеството

Радикализацията обезкуражава иновациите и творчеството, като насърчава закостеняло и догматично мислене. Това може да ограничи способността на общностите да разработват творчески решения на социалните предизвикателства.

4. Съвместното съществуване на радикализацията и социално-екологичната устойчивост в едно общество

Може ли да се направи?

Съвместното съществуване на радикализация и социално-екологична устойчивост е сложно и може да варира в зависимост от контекста.



Положителен

- Радикализацията може да бъде предизвикана от екологични или социални оплаквания, като влошаване на състоянието на околната среда или социално неравенство. В тези ситуации преодоляването на основните причини за радикализацията може да бъде важна част от изграждането на социално-екологична устойчивост.

- Някои радикализирани групи могат да дадат приоритет на изграждането на устойчиви общности, които са в състояние да устоят на екологични и социални предизвикателства. Ако тези групи отдават приоритет на социалното приобщаване и работят в сътрудничество с други членове на общността, те може да са в състояние да насърчават устойчивостта по начин, който е от полза за всички.

OPEN MINDS
Co-funded by the Erasmus+ Programme of the European Union

4. Съвместното съществуване на радикализацията и социално-екологичната устойчивост в едно общество

Може ли да се направи?

Отрицателен

- Радикализацията обаче може да представлява заплаха за социално-екологичната устойчивост. Радикализираните лица или групи могат да се ангажират с насилствено или разрушително поведение, което може да подкопае социалното сближаване и устойчивостта на общността.

- Радикализацията може също така да доведе до маргинализация и изключване на определени лица или групи, което може да намали адаптивния капацитет на общностите и да ги направи по-уязвими към екологични рискове и бедствия.



Важно е радикализацията да се разглежда по начин, който е в съответствие с принципите на социално-екологичната устойчивост. Това може да включва насърчаване на социалното приобщаване и многообразие, изграждане на доверие и сътрудничество, както и преодоляване на първопричините за радикализацията чрез диалог, образование и други ненасилствени средства.

OPEN MINDS
Co-funded by the
Erasmus+ Programme
of the European Union

5. Социално-екологичната устойчивост се бори с радикализацията

Социално-екологичната устойчивост може да изиграе решаваща в роля борбата радикализацията и поляризацията в като същевременно насърчава обществата, социалното приобщаване:



Създаването на условия, които насърчават социалното приобщаване, може да намали риска от маргинализация, отчуждение и социални вълнения.

Чрез насърчаване на културната компетентност, сътрудничеството и комуникационните умения хората и общностите могат да постигнат по-цялостно разбиране на проблемите и да работят заедно за намиране на ефективни решения.

Като насърчават откритата и уважителна комуникация, общностите могат да намалят риска от поляризация и да насърчат социалното приобщаване.

OPEN MINDS
Co-funded by the Erasmus+ Programme of the European Union

5. Социално-екологичната устойчивост се бори с радикализацията

Социално-екологичната устойчивост може да изиграе решаваща роля в борбата с радикализацията и поляризацията в обществата, като същевременно насърчава социалното приобщаване:



- Чрез преодоляване на социалните и икономическите неравенства общностите могат да намалят риска от радикализация.
- Чрез насърчаване на практиките за опазване на околната среда общностите могат да изградят чувство за принадлежност и споделена отговорност и да намалят уязвимостта си към радикализация.
- Насърчаване на социалното сближаване, разнообразието и участието.

OPEN MINDS
Co-funded by the Erasmus+ Programme of the European Union

6. Ползи от социално-екологично устойчиво общ|ество

Co-funded by the
Erasmus+ Programme
of the European Union

Лично ниво

- Здраве и благополучие чрез насърчаване на по-активен и устойчив начин на живот
- Социално-екологичната устойчивост може да подобри психичното здраве и благополучие, като насърчава чувството за връзка с природата и общността.
- Повишено чувство за цел и връзка чрез участие в проекти за опазване на околната среда в общността и други инициативи за социално-екологична устойчивост.

6. Ползи от социално-екологично устойчиво общ ество

Co-funded by the
Erasmus+ Programme
of the European Union

Социално ниво

- По-силна идентичност и гордост на общността чрез насърчаване на чувството за собственост и отговорност на общността
- Сплотяване на общността Чрез насърчаване на развитието на по-устойчиви и адаптивни общности се помага за намаляване на въздействието върху уязвимите общности.
- Участието и ангажираността предоставят възможности на членовете на общността да участват в процесите на вземане на решения.

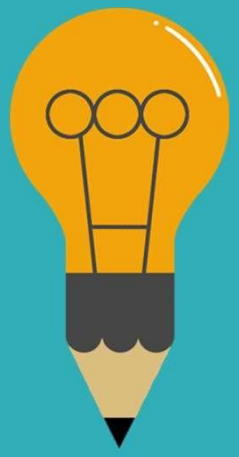

6.Умения за укрепване на социално-екологичната устойчивост

Укрепването на социално-екологичната устойчивост изисква комбинация от умения. Ето най-важните умения, които могат да помогнат на хората, общностите и организациите да повишат своята устойчивост:

1. Междукултурни умения
2. Критично мислене
3. Учене през целия живот
4. Гъвкавост при приемане на промени
5. Разпознаване на социално-когнитивните конструкции, които позволяват или ограничават човешкото поведение
6. Конструктивен диалог

OPEN MINDS
Co-funded by the Erasmus+ Programme of the European Union

Библиография

- https://www.frontiersin.org/articles/10.3389/fpsyg.2022.980180/full
- https://www.belgradeforum.org/the-drivers-of-resilience-and- radicalization-two-sides-of-the-same-coin/
- https://www.sciencedirect.com/science/article/pii/S1756061621000318
- https://www.undp.org/kenya/publications/strengthening-community%E2%80%99s-resilience-against-radicalization-and-violent- extremism
- https://www.worldbank.org/en/region/eca/publication/strengthening- youth-resilience-to-radicalization-evidence-from-tajikistan
- https://academic.oup.com/book/41117/chapter/350424551
- https://www.tandfonline.com/doi/full/10.1080/1057610X.2018.1531532
- https://www.mdpi.com/2071-1050/14/15/9768
- https://www.ncbi.nlm.nih.gov/pmc/articles/PMC9685524/
- https://academic.oup.com/book/41117/chapter/350424551

OPEN MINDS

Co-funded by the Erasmus+ Programme of the European Union

Библиография

- https://www.apa.org/pubs/journals/releases/amp-amp0000065.pdf
- https://compass.onlinelibrary.wiley.com/doi/10.1111/gec3.12154
- https://journals.sagepub.com/doi/10.1191/0309132007015404 65
- https://www.efsas.org/publications/study-papers/strengthenin g- resilience-against-radicalization/
- https://www.globsec.org/what-we-do/projects/strengthening-resilienc e- youth-against-radicalisation-western-balkans
- https://hedayah.com/app/uploads/2021/08/Final-Report-Psychologica l- Resilience-to-Extremism-and-Violent-Extremism 21JUL21.pdf
- http://leddra.aegean.gr/Links%20Files/568-2038-3-PB.pdf
- https://home-affairs.ec.europa.eu/networks/radicalisation-awareness - network-ran en
- http://grease.eui.eu/publications/radicalisation-and-resilience-case - studies/

OPEN MINDS

Co-funded by the
Erasmus+ Programme
of the European Union

OPEN MINDS

Co-funded by the
Erasmus+ Programme
of the European Union



Благодаря ви