OPEN MINDS

Co-funded by the
Erasmus+ Programme
of the European Union

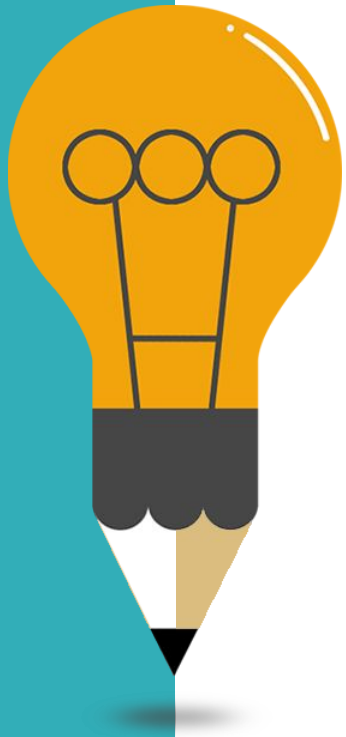

Κοινωνικο-οικολογική ανθεκτικότητα

Ενότητα 1

Innovation Hive

Περιεχόμενα

OPEN MINDS
Co-funded by the Erasmus+ Programme of the European Union

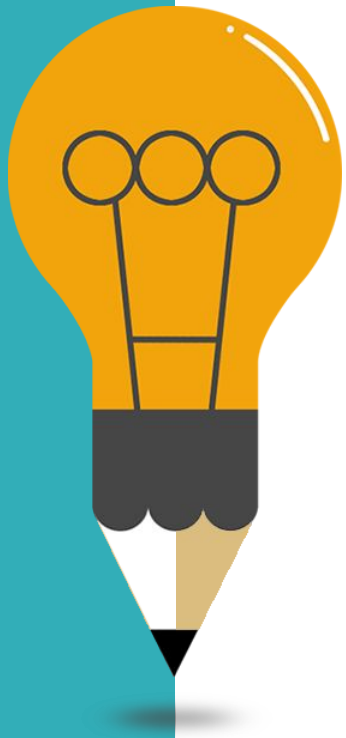

01 Εισαγωγή

02 Τι είναι η Κοινωνικο-οικολογική Ανθεκτικότητα;

03 Επίδραση της Ριζοσπαστικοποίησης στην Κοινωνικο-οικολογική Ανθεκτικότητα

04 Συνύπαρξη Ριζοσπαστικοποίησης και Κοινωνικο-οικολογικής Ανθεκτικότητας σε μια Κοινωνία

Περιεχόμενα

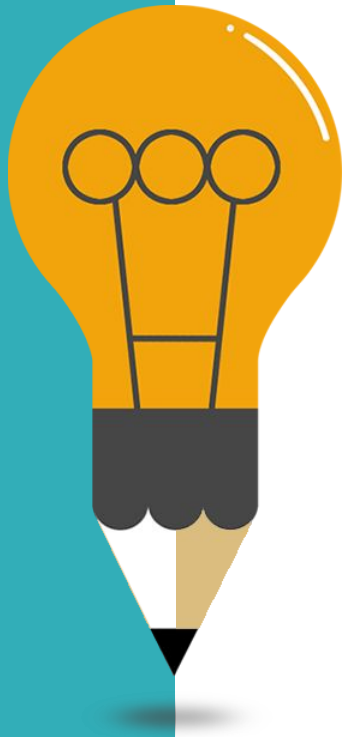

05 Η κοινωνικο-οικολογική ανθεκτικότητα καταπολεμά τη Ριζοσπαστικοποίηση

06 Οφέλη μιας κοινωνικο-οικολογικά ανθεκτικής κοινωνίας

07 Δεξιότητες για την ενίσχυση της κοινωνικο-οικολογικής ανθεκτικότητας

08 Βιβλιογραφία

OPEN MINDS

Co-funded by the Erasmus+ Programme of the European Union

1. Εισαγωγή

Στο πλαίσιο της πόλωσης στην κοινωνία, η κοινωνικο-οικολογική ανθεκτικότητα είναι ζωτικής σημασίας, διότι βοηθά στην αποτροπή περαιτέρω κλιμάκωσης των συγκρούσεων, στη μείωση της ευαλωτότητας και στην ενίσχυση της κοινωνικής συνοχής.

Η πόλωση στην κοινωνία μπορεί να εκδηλωθεί με διάφορους τρόπους, όπως πολιτικές, οικονομικές, πολιτιστικές ή κοινωνικές διαιρέσεις. Μπορεί να προκληθεί από μια σειρά παραγόντων, όπως η ανισότητα, οι διακρίσεις, η πολιτική πόλωση και η περιβαλλοντική υποβάθμιση.

Η πόλωση μπορεί να οδηγήσει σε κοινωνικό κατακερματισμό, κατάρρευση της εμπιστοσύνης και συγκρούσεις, που μπορεί να έχουν σημαντικές αρνητικές επιπτώσεις στην ευημερία των ατόμων και των κοινοτήτων. Η κοινωνικο-οικολογική ανθεκτικότητα μπορεί να βοηθήσει στον μετριασμό των αρνητικών επιπτώσεων της πόλωσης με διάφορους τρόπους.

OPEN MINDS

Co-funded by the
Erasmus+ Programme
of the European Union

OPEN MINDS
Co-funded by the
Erasmus+ Programme
of the European Union



Κοινωνικο-οικολογική ανθεκτικότητα

OPEN MINDS
Co-funded by the Erasmus+ Programme of the European Union

2. Τι είναι η Κοινωνικο-οικολογική Ανθεκτικότητα

“Η κοινωνικο-οικολογική ανθεκτικότητα αναφέρεται στην ικανότητα ενός συστήματος, είτε πρόκειται για κοινότητα, περιοχή ή οικοσύστημα, να αντέχει και να ανακάμπτει από διαταραχές, όπως περιβαλλοντικές αλλαγές ή κοινωνικούς και οικονομικούς κραδασμούς, διατηρώντας παράλληλα τις βασικές λειτουργίες και την ταυτότητά του.”



OPEN MINDS
Co-funded by the Erasmus+ Programme of the European Union

2. Τι είναι η Κοινωνικο-οικολογική Ανθεκτικότ

Η ανθεκτικότητα είναι μια δυναμική και πολυδιάστατη έννοια που περιλαμβάνει διάφορες πτυχές κοινωνικών, οικολογικών και οικονομικών συστημάτων, όπως η διαφορετικότητα, ο πλεονασμός, η προσαρμοστικότητα και η μάθηση. Ένα ανθεκτικό κοινωνικο-οικολογικό σύστημα είναι αυτό που μπορεί να απορροφήσει, να προσαρμοστεί και να μεταμορφωθεί ως απόκριση σε αλλαγές και διαταραχές, διατηρώντας παράλληλα τις βασικές λειτουργίες και αξίες του.



3. Επίδραση της Ριζοσπαστικοποίησης στην Κοινωνικο-οικολογική Ανθεκτικότητα

Co-funded by the Erasmus+ Programme of the European Union



Πώς η Ριζοσπαστικοποίηση επηρεάζει την Κοινωνικο-οικολογική Ανθεκτικότητα

Υπονόμευση της κοινωνικής συνοχής

Η ριζοσπαστικοποίηση δημιουργεί διαιρέσεις μέσα σε μια κοινωνία, υπονομεύοντας την κοινωνική συνοχή και εμπιστοσύνη μεταξύ διαφορετικών ομάδων και οδηγώντας σε κατάρρευση της επικοινωνίας και της συνεργασίας.

Βία και συγκρούσεις

Η ριζοσπαστικοποίηση οδηγεί σε βίαιη ή εξτρεμιστική συμπεριφορά, η οποία μπορεί να αποτελέσει απειλή για τη δημόσια ασφάλεια και ασφάλεια. Ριζοσπαστικοποιημένα άτομα ή ομάδες ενδέχεται να συμμετέχουν σε τρομοκρατικές δραστηριότητες και εγκλήματα μίσους.

Περιθωριοποίηση και αποκλεισμός

Η ριζοσπαστικοποίηση έχει ως αποτέλεσμα την περιθωριοποίηση και τον αποκλεισμό ορισμένων ατόμων ή ομάδων, ιδιαίτερα εκείνων που έχουν μειονοτικές ή περιθωριοποιημένες ταυτότητες.

3. Επίδραση της Ριζοσπαστικοποίησης στην Κοινωνικο-οικολογική Ανθεκτικότητα

Co-funded by the Erasmus+ Programme of the European Union



Πώς η Ριζοσπαστικοποίηση επηρεάζει την Κοινωνικο-οικολογική Ανθεκτικότητα

Μειωμένη ανθεκτικότητα

Η ριζοσπαστικοποίηση μειώνει την ανθεκτικότητα των ατόμων και των κοινοτήτων, καθιστώντας δύσκολη την υιοθέτηση των κοινωνικών αλλαγών.

Καταπνίγει την καινοτομία και τη δημιουργικότητα

Η ριζοσπαστικοποίηση αποθαρρύνει την καινοτομία και τη δημιουργικότητα προάγοντας την άκαμπτη και δογματική σκέψη. Αυτό μπορεί να περιορίσει την ικανότητα των κοινοτήτων να αναπτύξουν δημιουργικές λύσεις σε κοινωνικές προκλήσεις.

4. Συνύπαρξη Ριζοσπαστικοποίησης και Κοινωνικο-οικολογικής Ανθεκτικότητας σε μια Κοινωνία

Μπορεί να γίνει;

Η συνύπαρξη ριζοσπαστικοποίησης και κοινωνικο-οικολογικής ανθεκτικότητας είναι πολύπλοκη και μπορεί να ποικίλλει ανάλογα με το πλαίσιο.



Θετικα

- Η ριζοσπαστικοποίηση μπορεί να οφείλεται σε περιβαλλοντικά ή κοινωνικά παράπονα, όπως η περιβαλλοντική υποβάθμιση ή η κοινωνική ανισότητα. Σε αυτές τις καταστάσεις, η αντιμετώπιση των βαθύτερων αιτιών της ριζοσπαστικοποίησης μπορεί να είναι ένα σημαντικό μέρος της οικοδόμησης κοινωνικο-οικολογικής ανθεκτικότητας.

- Ορισμένες ριζοσπαστικοποιημενες ομάδες μπορεί να δώσουν προτεραιότητα στην οικοδόμηση ανθεκτικών κοινοτήτων που είναι σε θέση να αντέξουν τις περιβαλλοντικές και κοινωνικές προκλήσεις. Εάν αυτές οι ομάδες δίνουν προτεραιότητα στην κοινωνική ένταξη και συνεργάζονται με άλλα μέλη της κοινότητας, μπορεί να είναι σε θέση να προωθήσουν την ανθεκτικότητα με τρόπους που ωφελούν όλους.

OPEN MINDS
Co-funded by the Erasmus+ Programme of the European Union

4. Συνύπαρξη Ριζοσπαστικοποίησης και Κοινωνικο-οικολογικής Ανθεκτικότητας σε μια Κοινωνία

Μπορεί να γίνει;

Αρνητικά

- Ωστόσο, η ριζοσπαστικοποίηση μπορεί να αποτελέσει απειλή για την κοινωνικο-οικολογική ανθεκτικότητα. Τα ριζοσπαστικοποιημένα άτομα ή ομάδες μπορεί να εμπλακούν σε βίαιη ή διασπαστική συμπεριφορά που μπορεί να υπονομεύσει την κοινωνική συνοχή και την ανθεκτικότητα της κοινότητας.

- Η ριζοσπαστικοποίηση μπορεί επίσης να οδηγήσει στην περιθωριοποίηση και τον αποκλεισμό ορισμένων ατόμων ή ομάδων, γεγονός που μπορεί να μειώσει την προσαρμοστική ικανότητα των κοινοτήτων και να τις καταστήσει πιο ευάλωτες σε περιβαλλοντικούς κινδύνους και καταστροφές.



Είναι σημαντικό να αντιμετωπιστεί η ριζοσπαστικοποίηση με τρόπο που να συνάδει με τις αρχές της κοινωνικο-οικολογικής ανθεκτικότητας. Αυτό μπορεί να περιλαμβάνει την προώθηση της κοινωνικής ένταξης και της διαφορετικότητας, την οικοδόμηση εμπιστοσύνης και συνεργασίας και την αντιμετώπιση των βαθύτερων αιτιών της ριζοσπαστικοποίησης μέσω του διαλόγου, της εκπαίδευσης και άλλων μη βίαιων μέσων.

OPEN MINDS
Co-funded by the
Erasmus+ Programme
of the European Union

5. Η κοινωνικο-οικολογική ανθεκτικότητα καταπολεμά τη Ριζοσπαστικοποίηση

Η κοινωνικο-οικολογική ανθεκτικότητα μπορεί να διαδραματίσει κρίσιμο ρόλο στην καταπολέμηση της Ριζοσπαστικοποίησης και της Πόλωσης σε κοινωνίες που προάγουν ταυτόχρονα την κοινωνική ένταξη:



Δημιουργώντας συνθήκες που προάγουν την κοινωνική ένταξη, μειώνοντας τον κίνδυνο περιθωριοποίησης, αποξένωσης και κοινωνικής αναταραχής.

Με την προώθηση της πολιτιστικής ικανότητας, της συνεργασίας και των δεξιοτήτων επικοινωνίας, τα άτομα και οι κοινότητες μπορούν να αναπτύξουν μια πιο ολιστική κατανόηση των θεμάτων που διακυβεύονται και να συνεργαστούν για να βρουν αποτελεσματικές λύσεις.

Ενθαρρύνοντας την ανοιχτή και με σεβασμό επικοινωνία, οι κοινότητες μπορούν να μειώσουν τον κίνδυνο πόλωσης και να προωθήσουν την κοινωνική ένταξη.

OPEN MINDS
Co-funded by the Erasmus+ Programme of the European Union

5. Η κοινωνικο-οικολογική ανθεκτικότητα καταπολεμά τη Ριζοσπαστικοποίη

Η κοινωνικο-οικολογική ανθεκτικότητα μπορεί να διαδραματίσει κρίσιμο ρόλο στην καταπολέμηση της Ριζοσπαστικοποίησης και της Πόλωσης σε κοινωνίες που προάγουν ταυτόχρονα την κοινωνική ένταξη:



- Αντιμετωπίζοντας τις κοινωνικές και οικονομικές ανισότητες, οι κοινότητες μπορούν να μειώσουν τον κίνδυνο ριζοσπαστικοποίησης
- Με την προώθηση πρακτικών διατήρησης, οι κοινότητες μπορούν να οικοδομήσουν την αίσθηση του ανήκειν και την κοινή ευθύνη και να μειώσουν την ευπάθεια στη ριζοσπαστικοποίηση.
- Προώθηση της κοινωνικής συνοχής, της διαφορετικότητας και της συμμετοχής.

OPEN MINDS
Co-funded by the Erasmus+ Programme of the European Union

6. Οφέλη μιας κοινωνικο-οικολογικά ανθεκτικής κοινωνίας

Co-funded by the
Erasmus+ Programme
of the European Union

Προσωπικό επίπεδο

- Υγεία και ευεξία με την ενθάρρυνση ενός πιο δραστήριου και βιώσιμου τρόπου ζωής

- Προάγοντας μια αίσθηση σύνδεσης με τη φύση και την κοινότητα, η κοινωνικο-οικολογική ανθεκτικότητα μπορεί να βελτιώσει την ψυχική υγεία και ευημερία.

- Αυξημένη αίσθηση σκοπού και σύνδεσης με τη συμμετοχή σε κοινοτικά έργα διατήρησης και άλλες πρωτοβουλίες κοινωνικο-οικολογικής ανθεκτικότητας.

6. Οφέλη μιας κοινωνικο-οικολογικά ανθεκτικής κοινωνίας

Co-funded by the
Erasmus+ Programme
of the European Union

Κοινωνικό επίπεδο

- Ισχυρότερη κοινοτική ταυτότητα και υπερηφάνεια, προάγοντας το αίσθημα της κοινοτικής ιδιοκτησίας και ευθύνης
- Κοινοτική συνοχή με την προώθηση της ανάπτυξης πιο ανθεκτικών και προσαρμόσιμων κοινοτήτων συμβάλλοντας στη μείωση των επιπτώσεων στις ευάλωτες κοινότητες.
- Η συμμετοχή και η δέσμευση παρέχουν ευκαιρίες στα μέλη της κοινότητας να συμμετέχουν στις διαδικασίες λήψης αποφάσεων.

6. Δεξιότητες για την ενίσχυση της κοινωνικο-οικολογικής ανθεκτικότητας

Co-funded by the Erasmus+ Programme of the European Union

Η ενίσχυση της κοινωνικο-οικολογικής ανθεκτικότητας απαιτεί συνδυασμό δεξιοτήτων. Ακολουθούν οι πιο σημαντικές δεξιότητες που μπορούν να βοηθήσουν άτομα, κοινότητες και οργανισμούς να ενισχύσουν την ανθεκτικότητά τους:

1. Διαπολιτισμικές δεξιότητες
2. Κριτική σκέψη
3. Δια Βίου Μάθηση
4. Ευελιξία στην αποδοχή αλλαγών
5. Αναγνώριση κοινωνικο-γνωστικών κατασκευών που επιτρέπουν ή περιορίζουν την ανθρώπινη συμπεριφορά
6. Εποικοδομητικός διάλογος

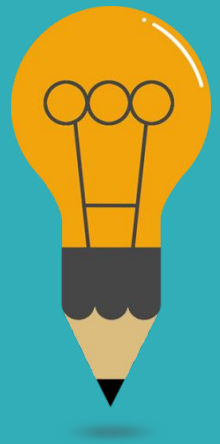

Βιβλιογραφία

- https://www.frontiersin.org/articles/10.3389/fpsyg.2022.980180/full
- https://www.belgradeforum.org/the-drivers-of-resilience-and-radicalization-two-sides-of-the-same-coin/
- https://www.sciencedirect.com/science/article/pii/S1756061621000318
- https://www.undp.org/kenya/publications/strengthening-community%E2%80%99s-resilience-against-radicalization-and-violent-extremism
- https://www.worldbank.org/en/region/eca/publication/strengthening-youth-resilience-to-radicalization-evidence-from-tajikistan
- https://academic.oup.com/book/41117/chapter/350424551
- https://www.tandfonline.com/doi/full/10.1080/1057610X.2018.1531532
- https://www.mdpi.com/2071-1050/14/15/9768
- https://www.ncbi.nlm.nih.gov/pmc/articles/PMC9685524/
- https://academic.oup.com/book/41117/chapter/350424551

OPEN MINDS

Co-funded by the
Erasmus+ Programme
of the European Union

Βιβλιογραφία

- https://www.apa.org/pubs/journals/releases/amp-amp0000065.pdf
- https://compass.onlinelibrary.wiley.com/doi/10.1111/gec3.12154
- https://journals.sagepub.com/doi/10.1191/030913200701540465
- https://www.efsas.org/publications/study-papers/strengthening-resilience-against-radicalization/
- https://www.globsec.org/what-we-do/projects/strengthening-resilience-youth-against-radicalisation-western-balkans
- https://hedayah.com/app/uploads/2021/08/Final-Report-Psychological-Resilience-to-Extremism-and-Violent-Extremism_21JUL21.pdf
- http://leddra.aegean.gr/Links%20Files/568-2038-3-PB.pdf
- https://home-affairs.ec.europa.eu/networks/radicalisation-awareness-network-ran_en
- http://grease.eui.eu/publications/radicalisation-and-resilience-case-studies/

OPEN MINDS

Co-funded by the Erasmus+ Programme of the European Union

OPEN MINDS

Co-funded by the
Erasmus+ Programme
of the European Union



Σας Ευχαριστούμε